IMT Nuremberg Archives

H – 2941

International Court of Justice

H-2941

Einsatzstab Reichsleiter Rosenberg

Sonderstab Bildende Kunst

Sichergestelltes Kunstgut

Foto-Mappe Nr: 33

H2941 – 0002

H2941 – 0003

2739

Franzoesische Zeichnungen des
17. und 18. Jhdts.
Foto-Mappe 33

APO 742 A

H2941 – 0004

H2941 – 0005

2748

Franzoesisch, 17. Jhdt.
Fest in einem Park
lavierte Federzeichnung, weiss gehoeht
42 x 69,5 cm

BoR 170

H2941 – 0006

H2941 – 0007

771 D
APO 742

Franzoesisch, 2. Hft. 17. Jhdt.
Bacchanten
Sepiazeichnung m. blau aquarelliert
H. 42 - Br. 58 cm

MA-B 240

Franz. 17. Jh. Bacchanten.
Sepiazeichnung, mit blu aquarelliert.
Unter Glas gerahmt . -42 x 58 cm.-
Inv.-Nr.: MA-B 240 Fo-o-Nr.: 172

H2941 – 0008

H2941 – 0009

Simon V o u e t 1590-1649
Studie,maennlicher Akt
Schwarze Kreide mit Weisshoehung
36,5 x 26 cm

R 1266

742 A

H2941 – 0010

H2941 - 0011

Simon Vouet 1590-1649
Christus bei der Fusswaschung
Schwarze Kreide mit Deckweiss
30 x 25 cm
Sign. rechts unten

R 1263

U 742 A

H2941 – 0012

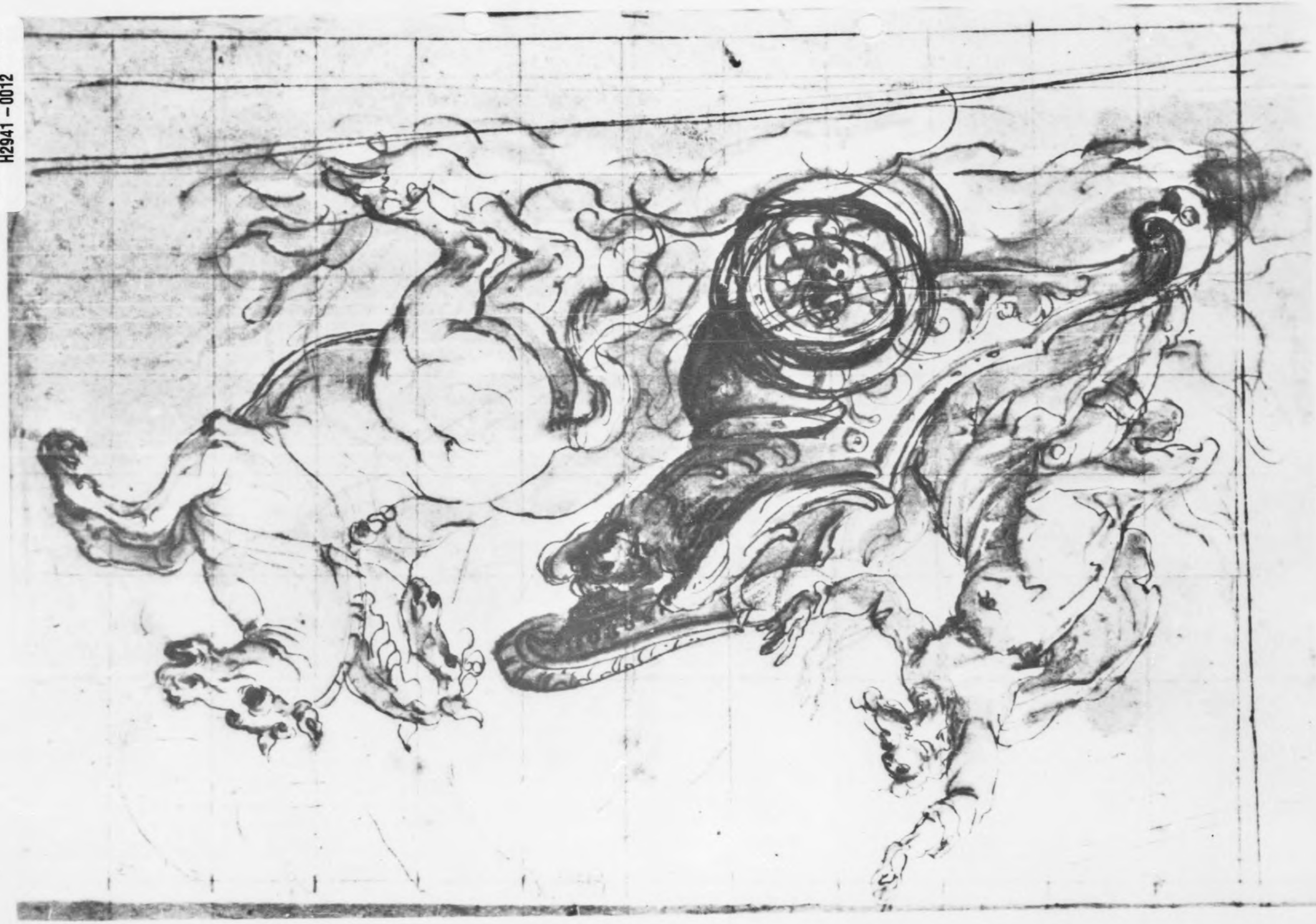

H2941 - 0013

2784

Franzoesisch, 2. Haelfte 17. Jhdt.
Elias zum Himmel fahrend
Lavierte Federzeichnung
27 x 36,5 cm

R 1273

7771 ... by ... Center ... A

H2941 -0014

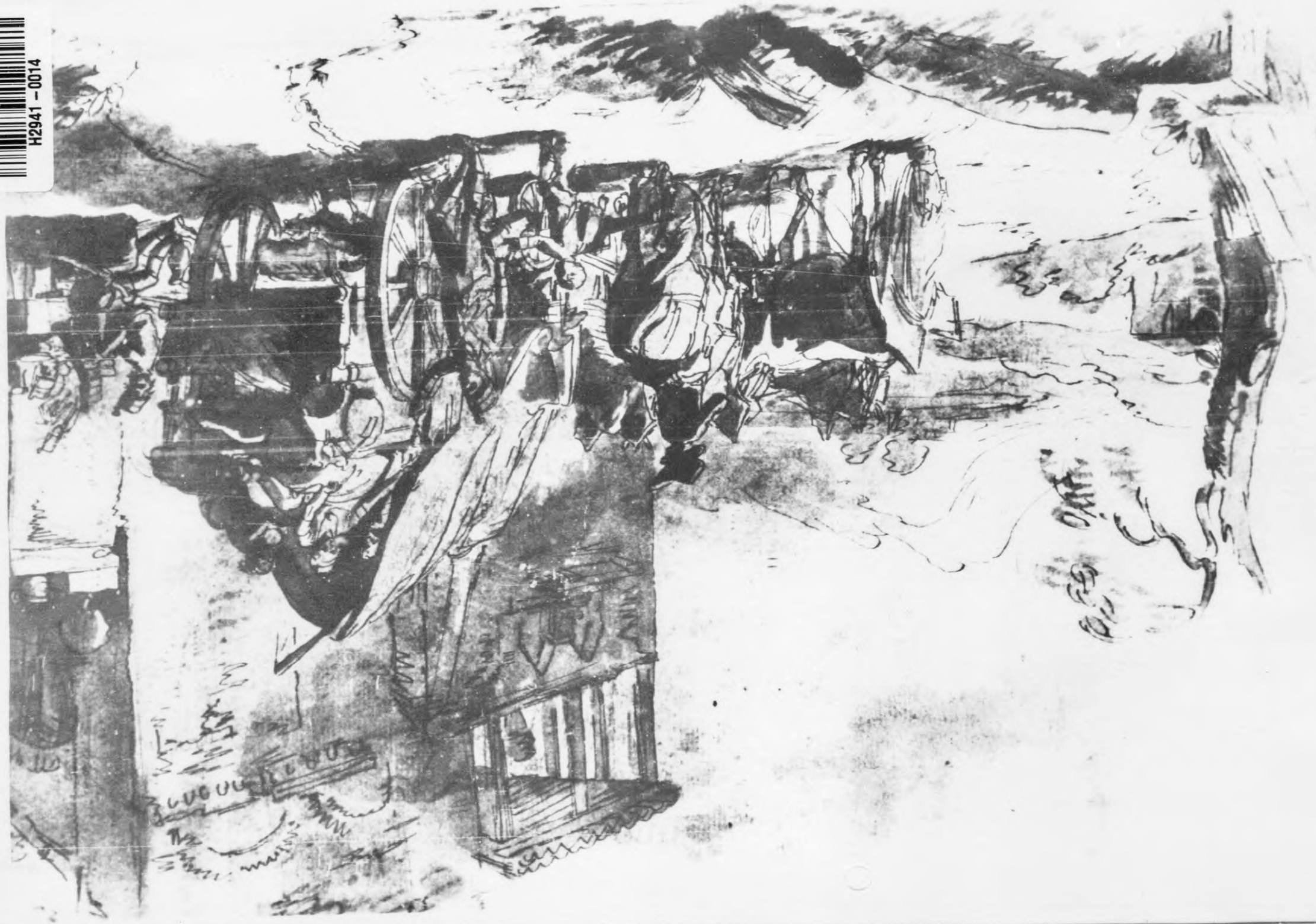

Reproduced by
CCI Document Center
APO 942

H2941 - 0015

Franzoesisch, 18. Jhdt.
Gasthof in einer Landschaft
Federzeichnung, laviert
25 x 41 cm

MER 107

H2941 - 0016

H2941 – 0017

Franzoesisch, Ende 18. Jhdt.
Lesendes junges Maedchen
Kreide und Roetelzeichnung
H. 43,5 - Br. 30,5 cm

Fri 7

3148

H2941 – 0018

H2941 – 0019

2829

Franzoesisch, 1. Haelfte 18. Jhdt.
Kavalier vor einem Kamin
Roetel und schwarze Kreide
H. 35,4 - Br. 20,5 cm

W.P. 24

Reproduced by
771 [illegible] Center
APO 742 A

H2941 – 0020

H2941 – 0021

2824/1

Franz. 18. Jh.
Fischer und zwei Maedchen
Kreidezeichnung Sepia
34 x 24,5 cm

AL.R. 142

Nazi Document Center
APO 742 A

H2941 – 0022

H2941 - 0023

285 g

Franzoesisch (?), Ende 18. Jhdt.
Dame beim Bilderbetrachten
Kreide und Roetelzeichnung
H. 46 - Br. 30,5 cm FRI 6

H2941 – 0024

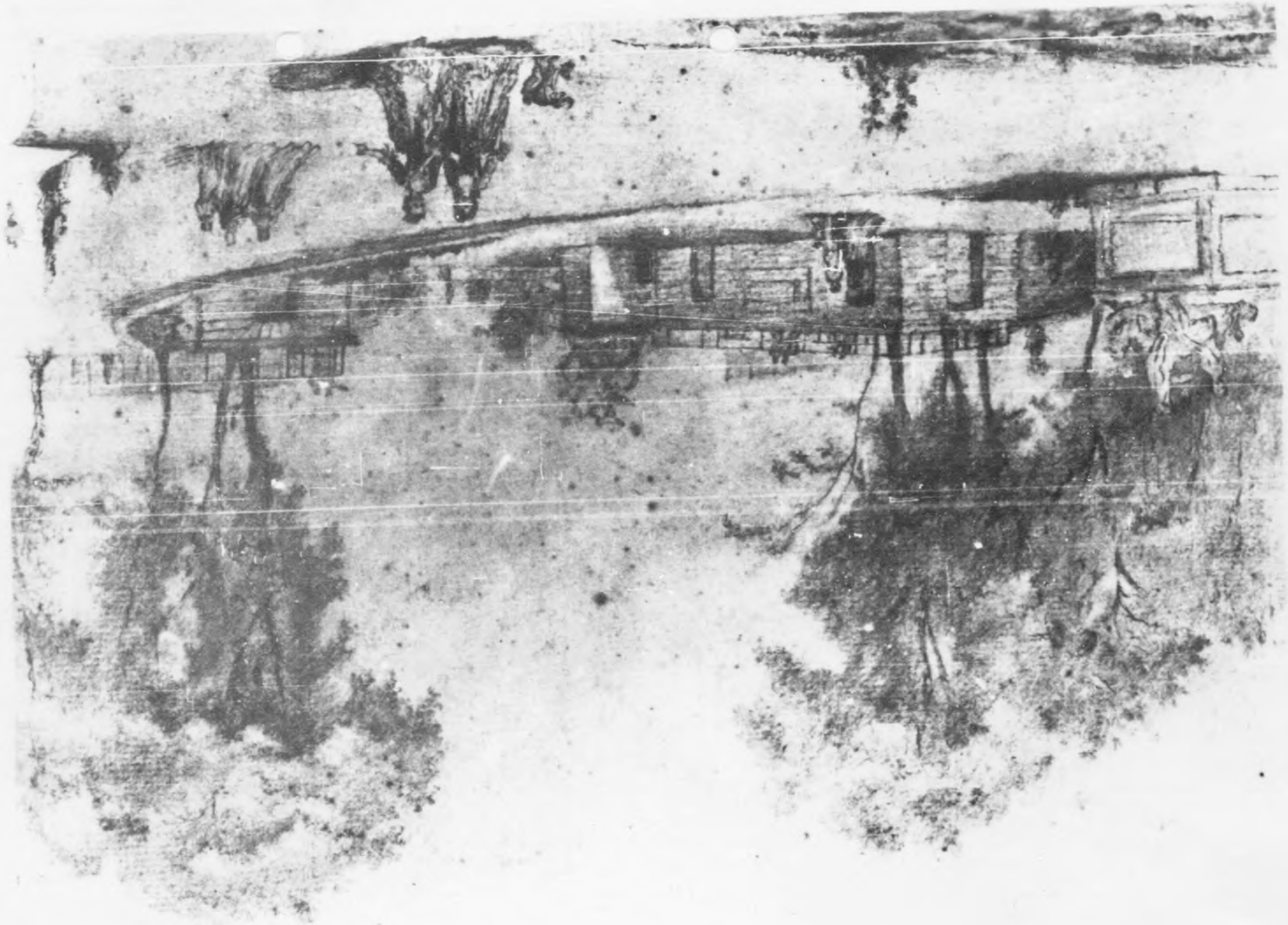

H2941 – 0025

2862

Franzoesisch, 18. Jhdt.
Der Eingang zu den Tuillerien
Bleistiftzeichnung mit Aquarell
H. 21 - Br. 26,5 cm

DW 147

Reproduced by
APO 742

H2941 –0026

H2941 – 0027

Franzoesisch, 18 Jhdt.
Profilbild eines jungen Maedchens
Kreidezeichnung
H. 23,5 - Br. 18,5 cm

HAL 30

... Central Collecting Point ... APO 742 A

H2941 -0028

H2941 – 0029

APO 742 A

2882

Franzoesisch, 18. Jhdt.
Halbwuechsiger Junge in zerlumpten Kleidern
Bleistift und Roetel
H. 18,9 - Br. 11,6 cm

LAT 3

H2941 – 0030

H2941 – 0031

Maréchal
Freitreppe im Park
Farbig getoente Federzeichnung
H. 27 - B.r 35 cm

HAL 29

Sponsored by
WPA Documents Center
APO 742 A

H2941 – 0032

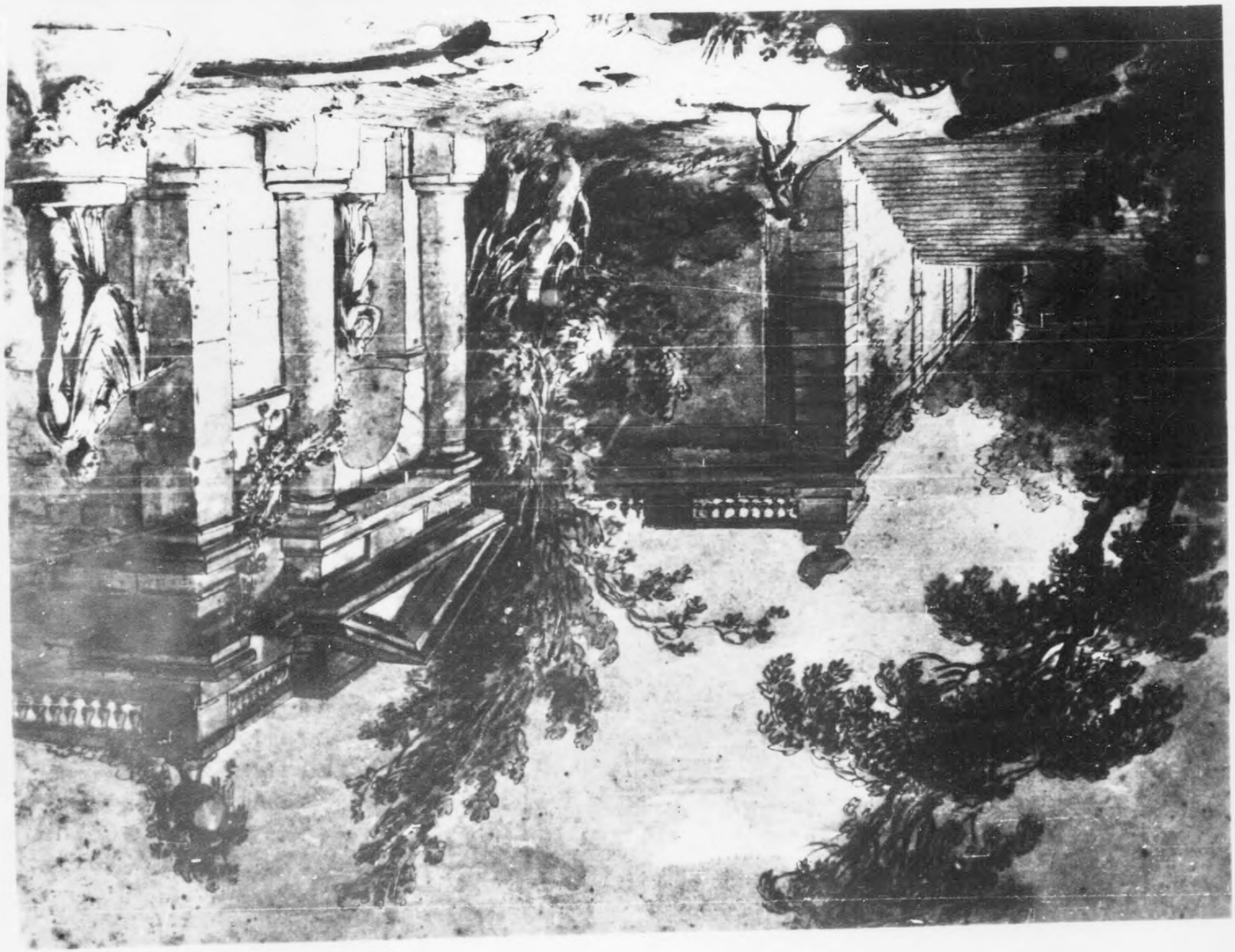

H2941 - 0033

290g

Maréchal
Parkterrasse
Farbig getoente Federzeichnung
H. 27 - Br. 35 cm

HAL 28

Reproduced by
Document Center

H2941 – 0034

H2941 – 0035

2 0 1 6

Franzoesisch, Ende 18. Jhdt.
Bildnis einer Dame
Kohle und farbige Kreide
H. 30,7 - Br. 21,3 cm

R 1010

APO 742 A

H2941 -0036

H2941 – 0037

Reproduced by
7771 Document Center
APO 742 A

2929

Franzoesisch, 18. Jhdt.
Rueckenfigur einer Frau mit Kind
Schwarze Kreide, Roetel und Deckweiss
H. 37,5 - Br. 27,5 cm

MER 116

H2941 – 0038

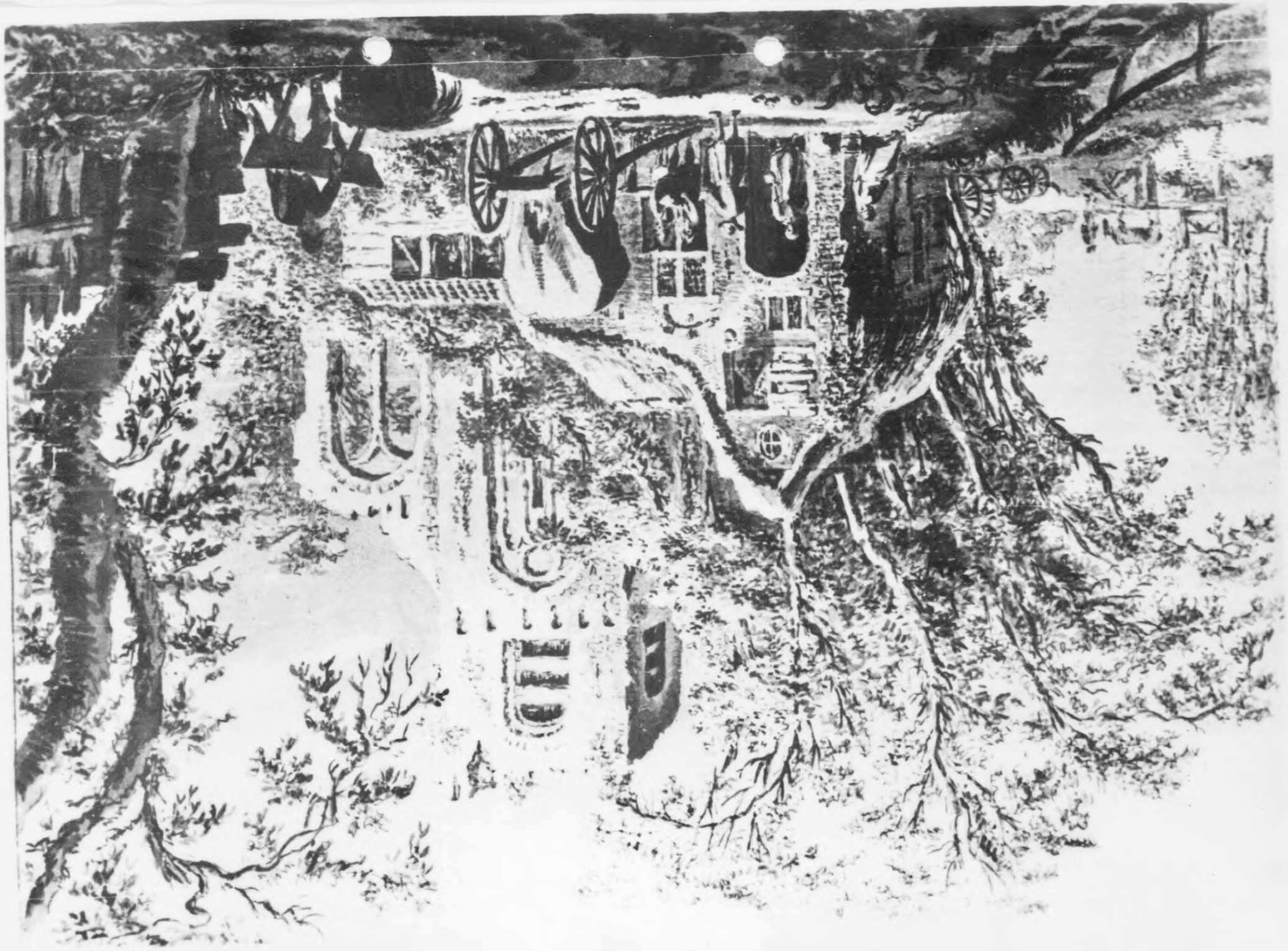

H2941 – 0039

2934

Franzoesisch, 18. Jhdt.
Bauernhaus vor einer Kirchruine
Getoente Pinselzeichnung
26 x 34 cm

MER 109

APO 742 A

H2941 – 0040

3132

H2941 – 0041

Franzoesisch, 18. Jhdt.
Bildniss eines schreibenden Herrn
weissgehoehte Kreidezeichnung
H. 39 - Br. 34 cm

MER 8

APO 742 A

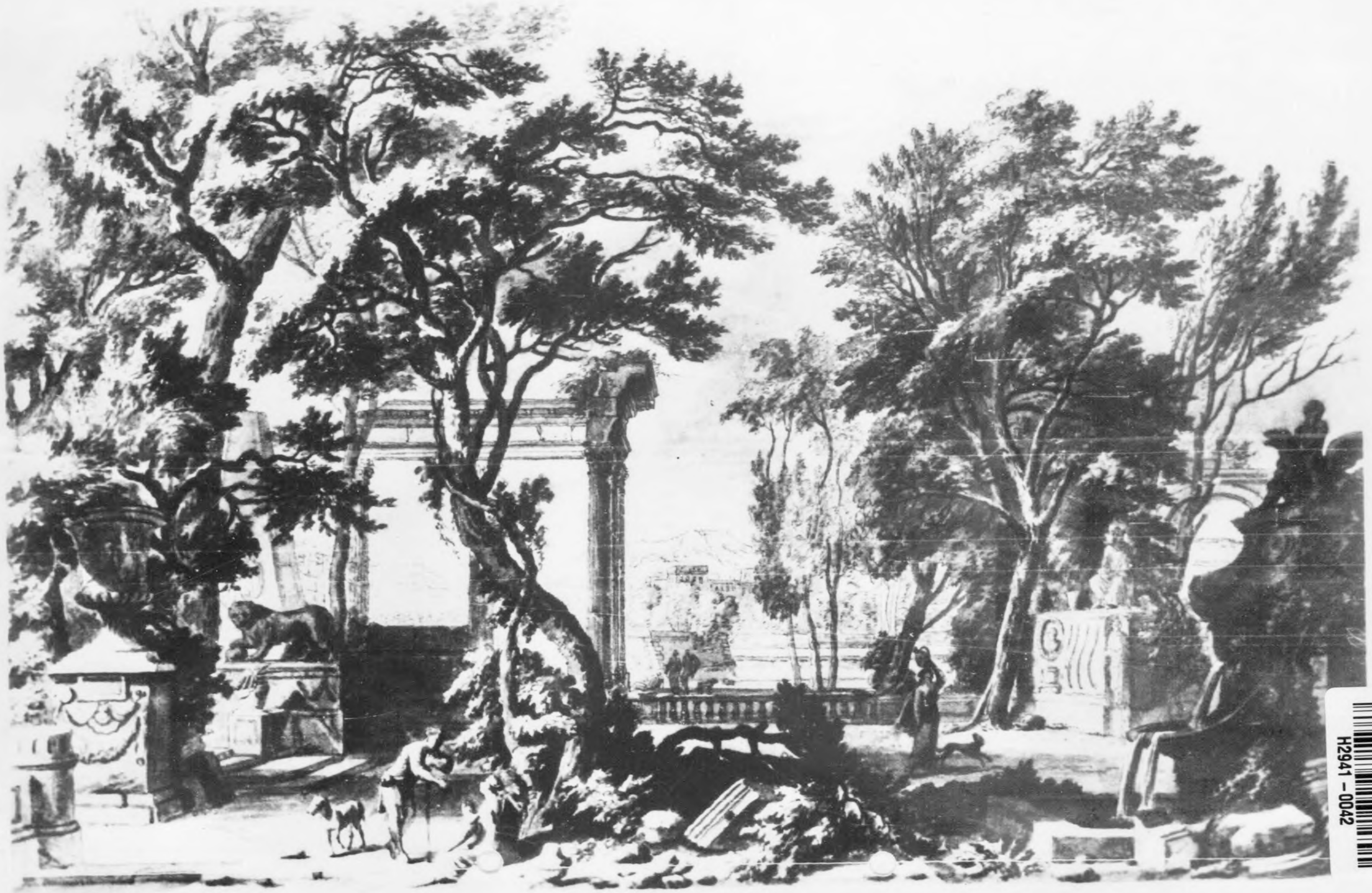

H2941 - 0042

H2941 - 0043

Franzoesisch, 18. Jhdt.
Arkadische Landschaft
Federzeichnung laviert
H. 27 - Br. 40 cm

MER 106

Reproduced by
ARO 742 A

H2941 – 0044

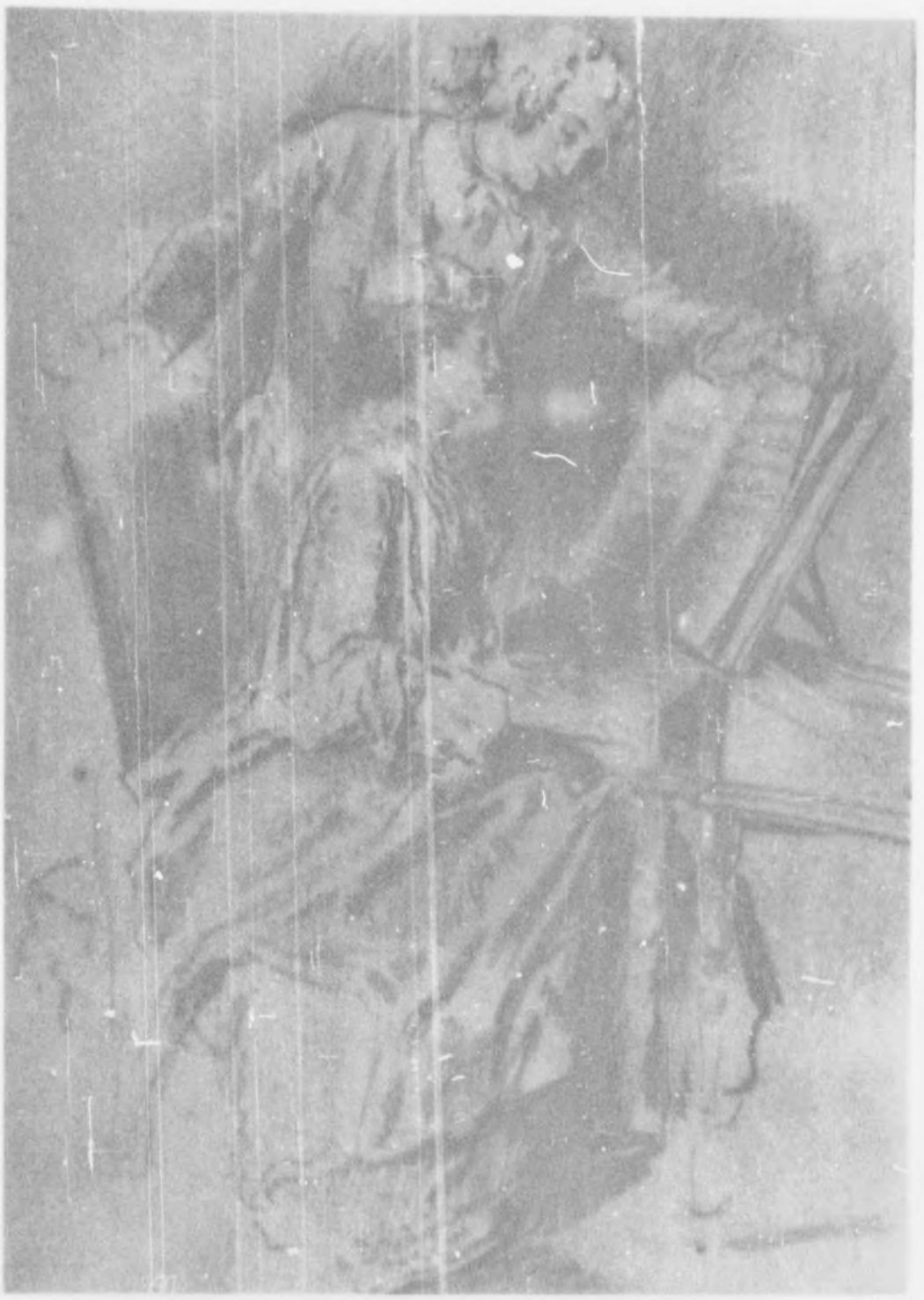

H2941 – 0045

4060

2958

Jacques André Portail
Musizierendes Paar
Federzeichnung, Kreide u. Roetel
H. 29,2 - Br. 20,5 cm

R 1115

H2941 – 0046

H2941 - 0047

Franzoesisch, 18. Jhdt.
Stehendes junges Maedchen als
Gaertnerin
Lavierte Pinselzeichnung
H. 36,5 - Br. 25,1 cm

R 1081

H2941 – 0048

H2941 - 0049

297 g

Franzoesisch, 18. Jhdt.
Krieger mit Amor und Psyche
Federzeichnung
H. 27,7 x 22, 3 cm

MA-B 13

Received by
7771 Document Center
APO 742 A

H2941 – 0050

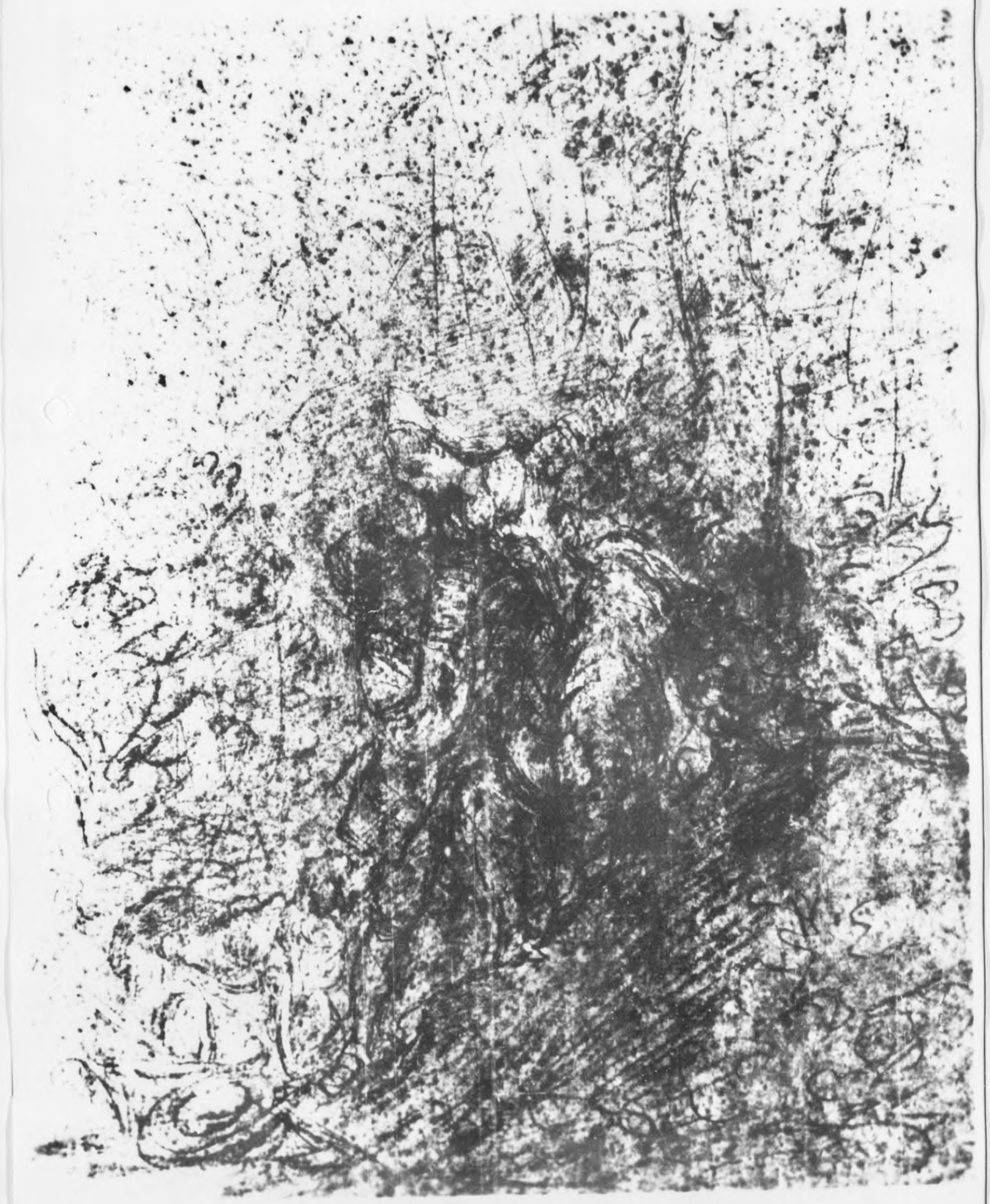

H2941 – 0051

2982

Pierre Antoine Baudouin
Der galante Jaeger
Schwarze Kreide, weiss gehoeht
H.30,5 -Br.25,2 cm MA-B 1015

AHO 742 A

H2941 – 0052

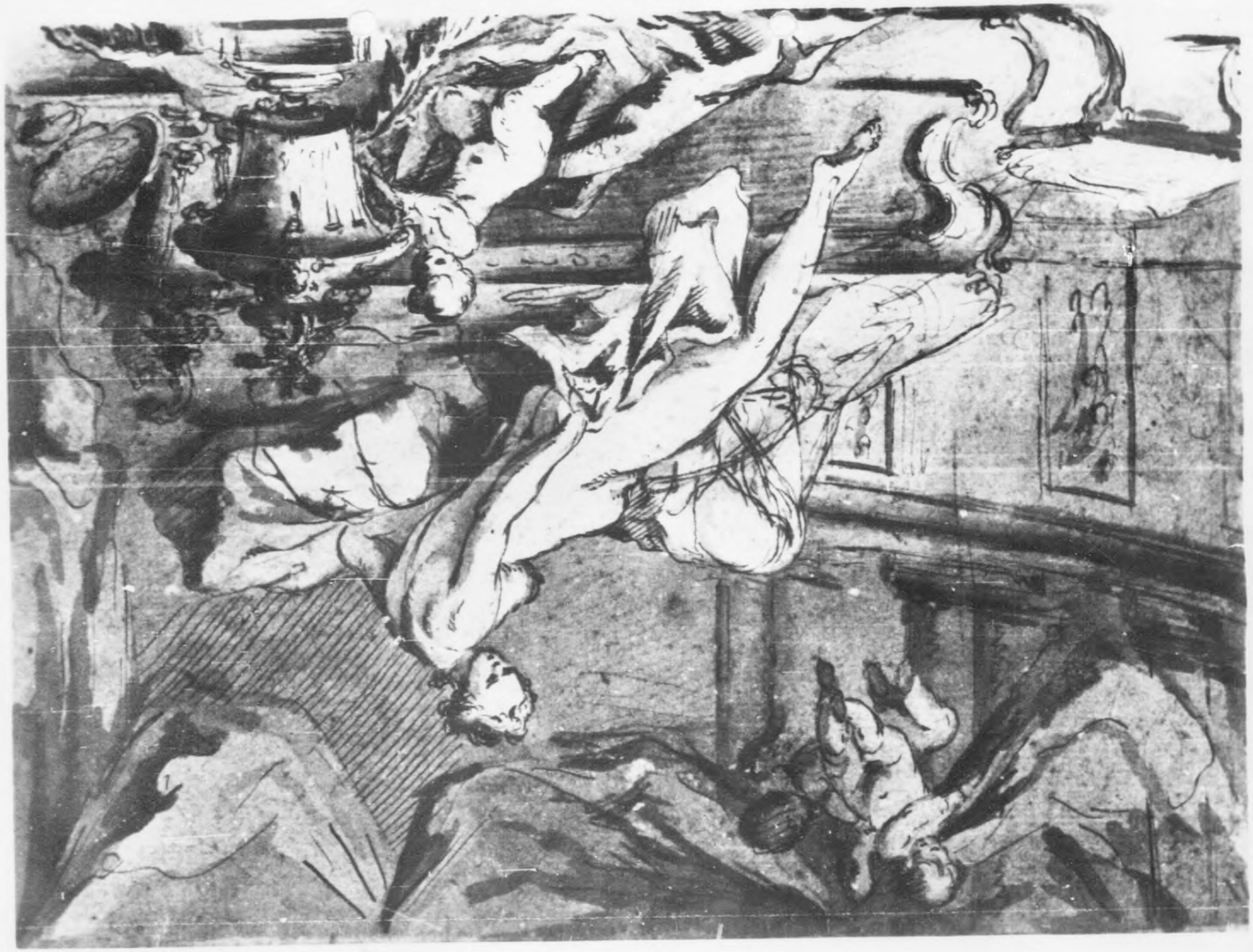

H2941 – 0053

2944

Franzoesisch, 18. Jhdt.
Venus erhebt sich von ihrem Lager
Federzeichnung laviert
20 x 26 cm

DW 335

Reproduced by
7771 Document Company
APO 742

H2941 -- 0054

H2941 – 0055

Charles Eisen
Hausmusik
Kreidezeichnung
H. 22,5 - Br. 26,5 cm

Al.R. 145

H2941 – 0056

H2941 – 0057

3018

Augustin Pajou
Madame Dubarry als Hebe
Roetelzeichnung
36 x 24 cm

DW 213

APO 742

H2941 – 0058

Souvenir de son mari entrevant la
tête de la mort de Foulon
fait le 20 juillet 1789 Par L. E. Le Brun

H2941 - 0059

Marie-Louise E. Vigée Lebrun
1755 - 1824

Profilbildnis eines Mannes
Schwarze Kreide, weiss gehoeht auf blaugrauem Papier, sign. unter Glas gerahmt, 36 x 27 cm
Inv. Nr.: MA-B 74
Foto Nr. 56

H2941 – 0060

H2941 – 0061

Agnan Thomas
Desfriches
1723-1800

Flusslandschaft. Im Vordergrund
Bauer mit zwei Kühen.- Sepiazeichn.,
unter Glas gerahmt . - 33 x 48,7 cm.-
Inv.-Nr.: MA-B 172 Foto-Nr.: 136

Agnan Thomas Desfriches
Flusslandschaft
Sepiazeichnung
33 x 48,7 cm

MA-B 172

H2941 – 0062

H2941 – 0063

3048

Fragonard (?) Franz. Mitte 18. Jh.
Kinder mit Mutter und Satyr
Sepia und Federzeichnung R 1272
27 x 36,5 cm

Reproduced by

3120

H2941 – 0064

H2941 – 0065

Franz.
1784

Tanzendes Paar.- Federzeichnung, Sepia.
Sign.: J.B. pinx 1784. Unter Glas gerahmt.
Beschaedigt, Aufgeklebt. - 31,7 x 21,7 cm.
Inv. Nr. MA-B 28 Foto-Nr.: 22

Jean Baptiste Huet
Tanzendes Paar
Federzeichnung, Sepia
H. 31,7 - Br. 21,7 cm

Ma-B 28

H2941 – 0066

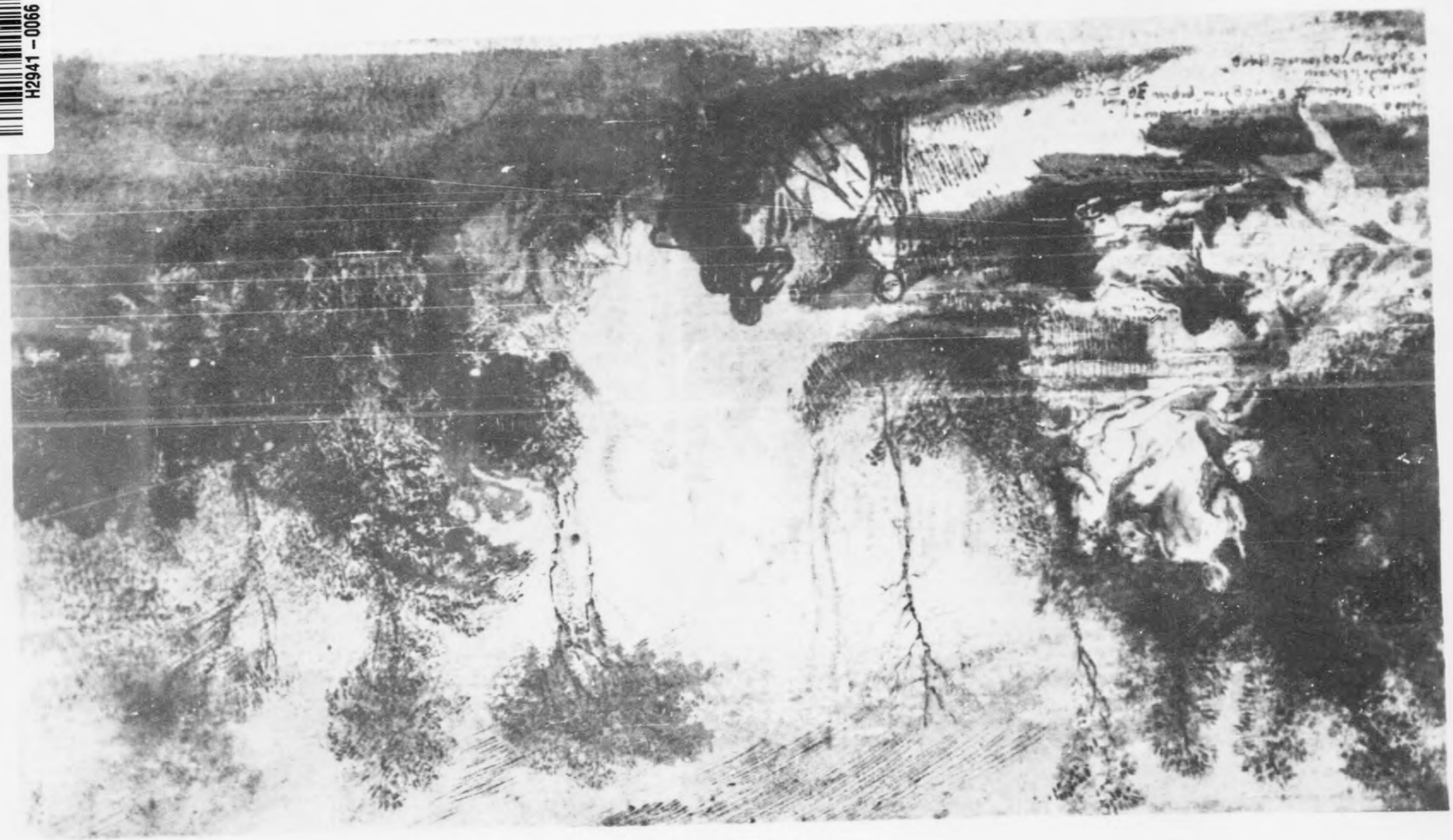

H2941 - 0067

2074

Gabriel de St. Aubin
Parklandschaft
Aquarellierte Blei- und Feder-
zeichnung
H. 10 - Br. 18 cm

P.W. 98

APO 742 A

H2941 -0068

H2941 – 0069

AMO 742 A

8089

J.A. Watteau
Studienblatt
Roetel und schwarze Kreide
H. 17,5 - Br. 25 cm

Stern 4

H2941 – 0070

H2941 – 0071

3092

J.A. Watteau
Studienblatt
Roetel und schwarze Kreide
H. 17,5 - Br. 25 cm Stern 4

Document Center
APO 742 A

3116

H2941 – 0072

H2941 – 0073

3104

Nicolas Lancret
Sitzender Mann, eine Leierorgel spielend
Roetelstudie
H. 17 - Br. 11,6 cm

R 2622

77 Reproduced by
APO 742 A

H2941 – 0074

3115

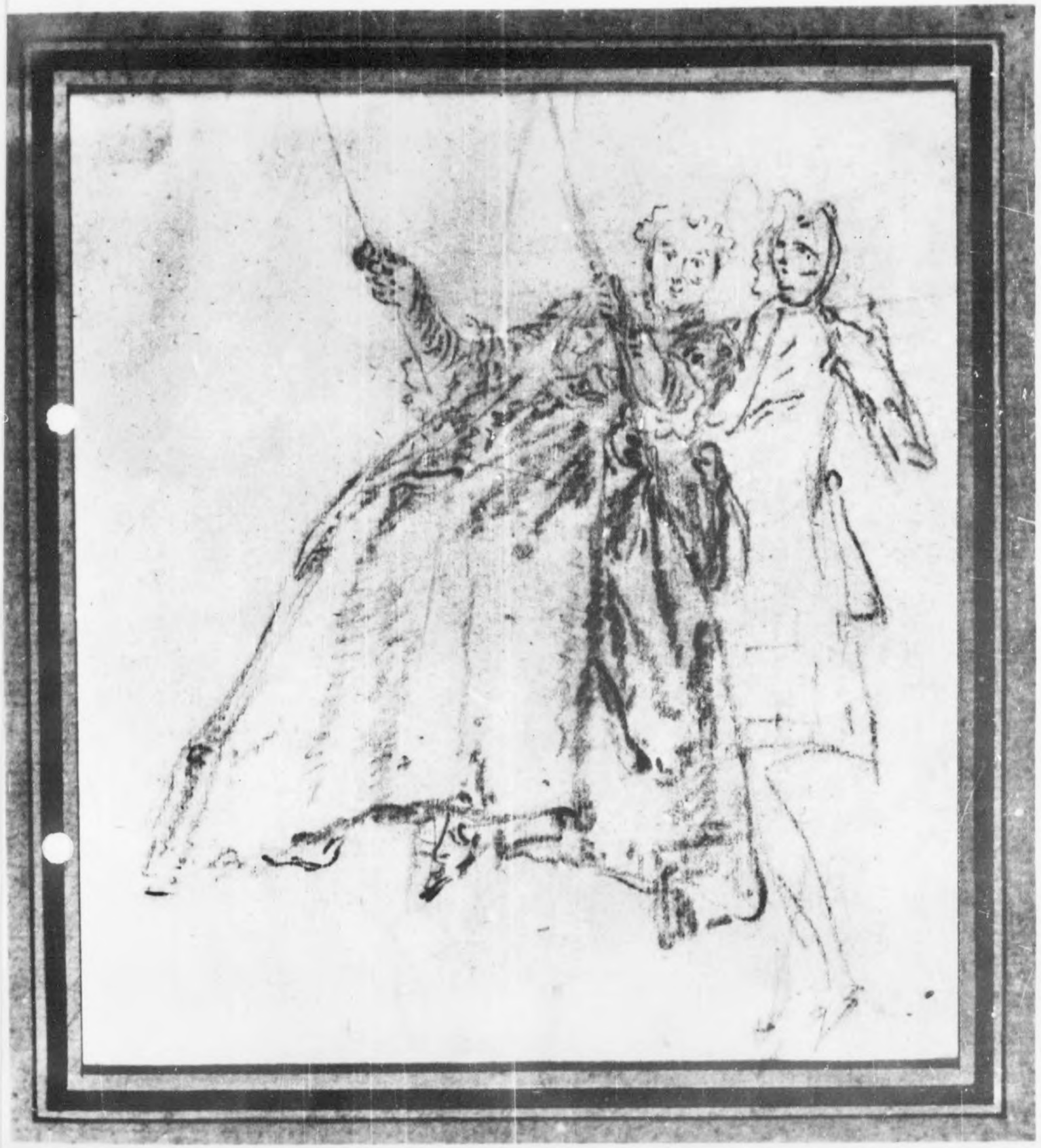

H2941 - 0075

311g

Nicolas Lancret
Dame auf der Schaukel
Roetelstudie
H. 17 - Br. 15,5 cm

R 2620

AFO 742 A

3114

H2941 – 0076

H2941 – 0077

AFG 74 A

312 g

Nicolas Lancret
Sitzendes Paar
Roetelzeichnung
H. 16,4 - Br. 16,1 cm

R 2616

H2941 – 0078

H2941 - 0079

3/3g

Nicolas Lancret
Stehende Zofe
Roetelzeichnung
H. 20,8 - Br. 13,8 cm
R 2614

3112

H2941 - 0080

H2941 -0081

314 g

Nicolas Lancret
Zwei stehende Maenner
Roetelzeichnung
H. 15,8 - Br. 23 cm

R 2612

Reproduced by
7771 ... Center
APO 742 A

H2941 – 0082

H2941 - 0083

3159

Nicolas Lancret
Mann an einem Tisch sitzend
Roetelzeichnung
H. 17,2 - Br. 20,1 cm

R 2611

APO 742 A

H2941 – 0084

3111

H2941 – 0085

3109

Nicolas Lancret
Zwei Damen
Roetelzeichnung
H. 15,2 - Br. 12,2 cm

R 2615

APO 742 A

3109

H2941 – 0086

H2941 – 0087

3197

Nicolas Lancret
Sitzende Dame
Roetelstudie
H. 15 - Br. 12 cm

R 2617

Reproduced by
Document Center

3108

H2941 – 0088

H2941 – 0089

3189

Nicolas Lancret
Sitzende Dame
Roetelzeichnung
H. 16,8 - Br. 12,3 cm

R 2613

Reproduced by

H2941 – 0090

H2941 - 0091

3197

7771 Docu...
APO 742 A

Nicolas Lancret
Stehende Dame
Roetelstudie
H. 17, 6 - Br. 10,8 cm

R 2618

H2941 – 0092

H2941 – 0093

3205

Nicolas Lancret
Studienblatt fuer das Bild
L'Innocence
Roetel
26 x 36 cm

MA-B 861

Reproduced by
IMT Document Center
APO 742 A

H2941 – 0094

H2941 – 0095

Franz. 18. Jhdt.
Boucher ?

Badende Maedchen.
Schwarze Kreide und Roetel, mit sparsamer Weisshoehung. Unter Gals gerahmt. Das Blatt ist oben angestueckt.
34,2 x 23,8 cm
Inv. Nr.: MA-B 202 Foto-Nr.: 153

Franzoesisch, 18.Jhdt.(Boucher ?)
Badende Maedchen
Schwarze Kreide und Roetel
34,2 x 23,8 cm
MA-B 202

produced by

H2941 – 0096

H2941 – 0097

Francois Boucher
1704'-1770

Aurora (?) Junge Frau in liegender Haltung, von wehenden Gewaendern umhuellt. Schwarze Kreide mit Weisshoehung und sparsamer roetlicher Toenung. Unter Glas gerahmt.- 35,8 x 45,2 cm.-
Inv. Nr.: MA-B 1717 Foto-Nr.: 135

François Boucher
Aurora (?)
Schwarze Kreide, Weisshoehung,
roetliche Toenung
35,8 x 45,2 cm

MA-B 171

H2941 – 0098

H2941 – 0099

3203

Francois Boucher
Drei Engelskoepfe
Farbige Kreidezeichnung
22 x 19 cm

R 1217

H2941 - 0100

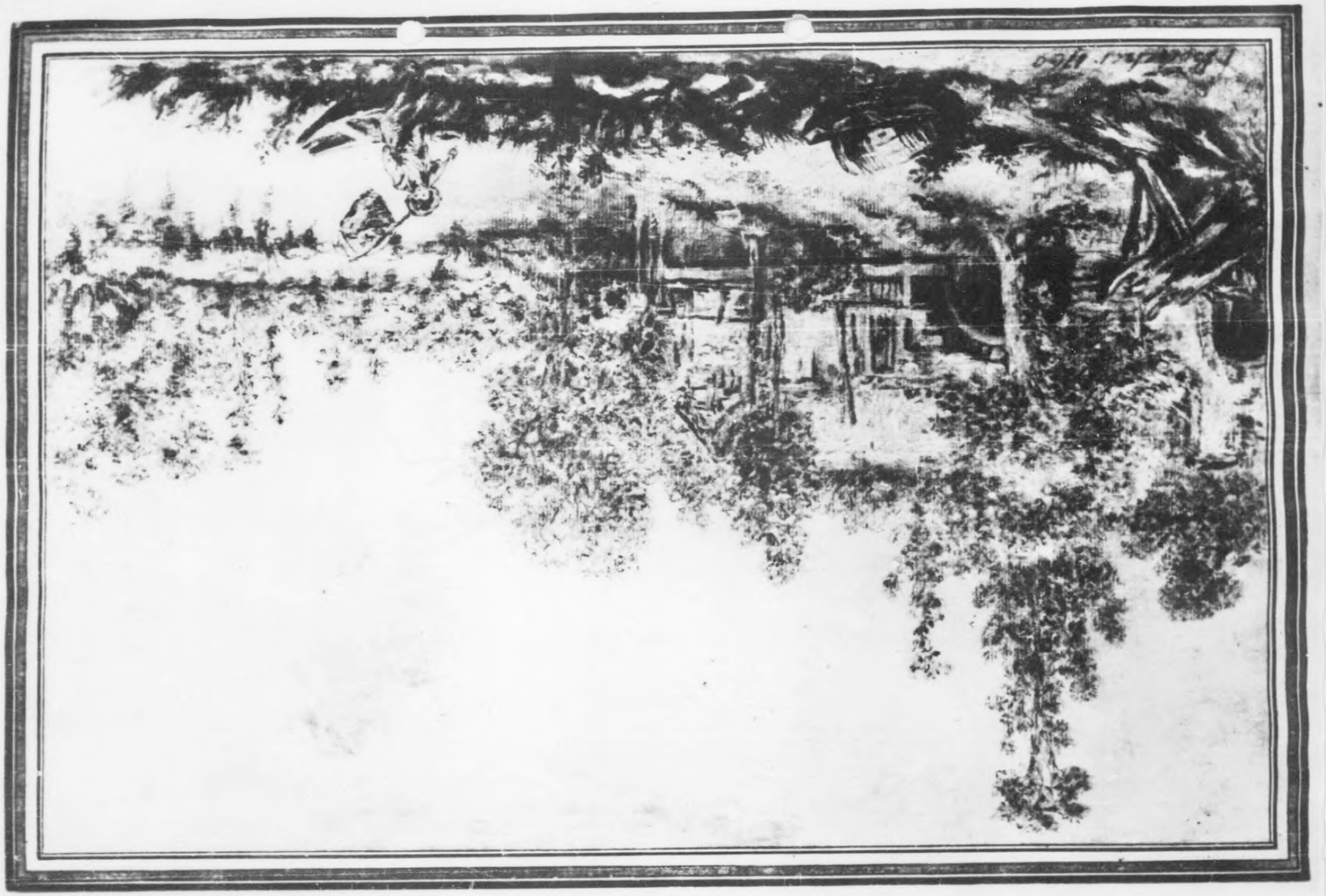

H2941-0101

324g

François Boucher
Landschaft
Kohlezeichnung mit farbiger Kreide
gehoeht
H. 26,8 - Br. 41,8 cm

R 2609

Reproduction
7771 Docum
APO 742 A

H2941-0102

H2941-0103

325 g

François Boucher
Schaeferszene
Bleistiftzeichnung
H.36 - 27 cm

R 2606

Document Center
APO 742 A